ایجاد مدل و تنظیم آکس ها (Grid Lines)

Grid Lines خطوط راهنما در حکم همان آکس ها در نقشه ها میباشند که عموما برای نشان دادن محل قرار گیری ستونها استفاده میشوند .

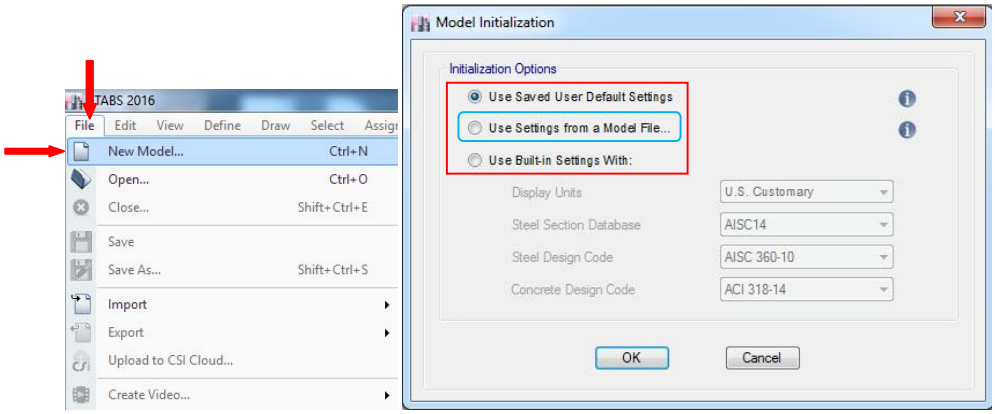

❖ Use Saved User Default Settings

برای استفاده از این گزینه باید ابتدا یک فایل کامل (شامل تعاریف اولیه ، ترکیبات بار،مقاطع و .....)را با نام default.edb در پوشه زیر کپی کنید.

C:\Program Files\ Computres and Structures\ ETABS 2016\defualt.edb

❖ Use Settings from a Model file

اگر بخواهید پروژه ای را از فایل قبلا تهیه شده آنالیز و طراحی کنید از این گزینه استفاده میشود

درصورت استفاده از این گزینه فایل پیش فرض اولیه میتواند توسط کاربر انتخاب شود .

بیشترین کاربر در ETABS همین گزینه از فایلهای آماده را دارد که در آن مشخصات مصالح و ترکیبات بار و مقاطع و... در فایل قبلی تعریف شده است و نیازی به تعریف مجدد نمی باشد .

❖ Use Built -in Settings With

استفاده از این گزینه در صورتی است که اگر بخواهید تمامی تنظیمات را از صفر شروع کنید و بدلیل استفاده از مقاطع نورد شده در ایران که بر گرفته از Euro میباشد بصورت زیر تنظیمات را انتخاب نمایید . با کلیک روی ok پنجره تنظیم آکس ها (Grid Lines) ظاهر خواهد شد.

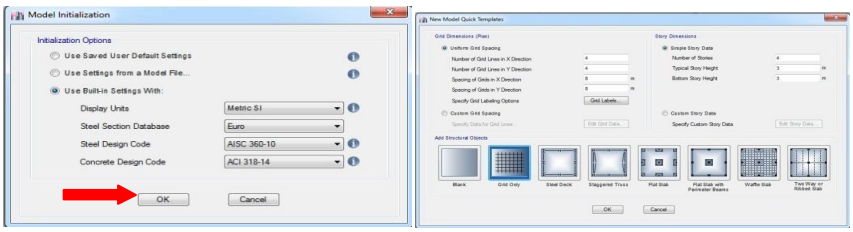

موسی غلامحسینی
09121727343-09391727343
www.sazesaghf.ir
1401-Iran,Tehran